Relatori:

Dott. Adriano Bonazza
Direttore U.O. di Medicina Nucleare, Venezia

Dott. Stefano Freguja
Direttore U.O.C di Ortopedia e Traumatologia, Venezia

Dott.ssa Luciana Malvasi
U.O. di Geriatria, Mestre Venezia

Dott. Roberto Mameli
U.O. di Medicina Nucleare, Venezia

Dott. Andrea Miti
Direttore U.O. di Ortopedia e Traumatologia,
Mestre Venezia

Dott. Paolo Morachiello
Divisione di Nefrologia e Dialisi, Mestre Venezia

Dott. Paolo Sambo
U.O.C. di Ortopedia e Traumatologia, Venezia

Responsabile Scientifico:

Dott. Stefano Freguja
Direttore U.O. di Ortopedia e Traumatologia
Ospedale Civile SS. Giovanni e Paolo, Venezia

Segreteria Organizzativa:

De Prato Congressi, Corso del Popolo 86/D
30172 Mestre Venezia, tel e fax 041 0993580
info@silviadeprato.it www.silviadeprato.it

Aggiornamento in tema di Coxartrosi ed Osteoporosi

Il corso di formazione
ha l'intento di chiarire l'attuale situazione a livello diagnostico (quando è utile svolgere indagini più accurate e quali individui hanno diritto ad indagini strumentali più approfondite) ed a livello terapeutico (chi necessita di trattamenti farmacologici, quali sono i più efficaci e complianti, quali individui hanno diritto alla rimborsabilità della terapia farmacologica) dell'osteoporosi e coxartrosi.

Innanzitutto si vuole chiarire al MMG il quadro clinico di un paziente affetto da coxartrosi in modo che l'individuazione dei pazienti che realmente necessitano di un intervento chirurgico di sostituzione d'anca sia più semplice ed efficace. Il tutto per dare possibilità a questi pazienti di migliorare le proprie condizioni e la propria qualità di vita.
Sarà inoltre opportuno fare una panoramica sul problema del tromboembolismo venoso, assai frequente e rischioso in chirurgia ortopedica maggiore. Si daranno degli opportuni consigli ai MMG in modo da chiarire i frequenti dubbi su durata della profilassi, tipologie di farmaci da preferire, aspetti medico legali da rispettare.

In secondo luogo si vuole sensibilizzare il MMG alla patologia dell'osteoporosi, così frequente ed inabilizzante. Il medico di Medicina Generale verrà conivolto e sensibilizzato, attraverso la presentazione di una serie di casi clinici interattivi, alla diagnosi precoce in ambulatorio, di fondamentale importanza per evitare fratture successive le quali sono fortemente compromettenti la qualità di vita del paziente, oltre ad essere una spesa sociale molto elevata.

si ringrazia: gsk GlaxoSmithKline

Organizzatore: *Dott. Stefano Freguja*
Direttore U.O. di Ortopedia e Traumatologia
Ospedale SS. Giovanni e Paolo, Venezia

Azienda ULSS 12 Veneziana

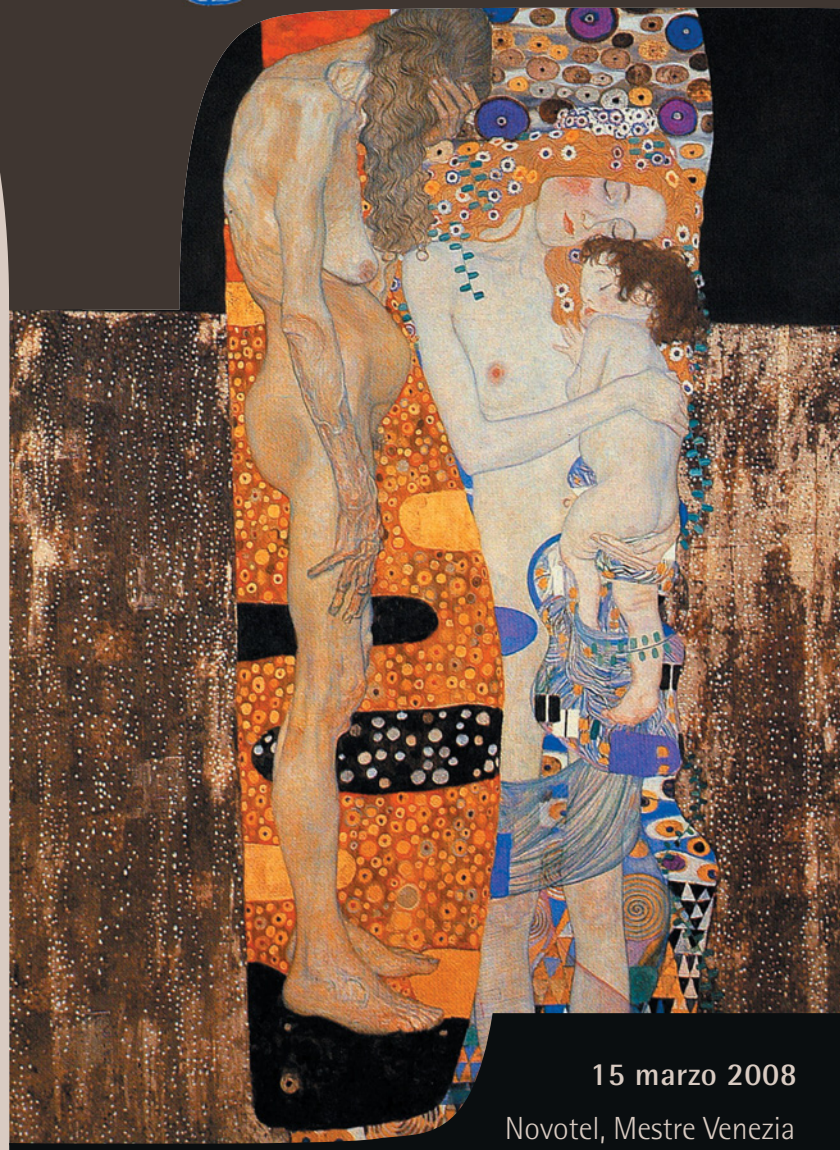

15 marzo 2008

Novotel, Mestre Venezia

AGGIORNAMENTO IN TEMA DI COXARTROSI ED OSTEOPOROSI

AGGIORNAMENTO IN TEMA DI COXARTROSI ED OSTEOPOROSI

PROGRAMMA

9.00 Registrazione dei partecipanti

9.15 Apertura dei Lavori
Presentazione del Corso
Stefano Freguja, Andrea Miti

9.30 Coxartrosi:
- quando operare
- attualità e prospettive delle protesi dell'anca
Stefano Freguja

10.00 Profilassi del tromboembolismo venoso:
- importanza di una adeguata prevenzione del TEV nel paziente ortopedico e medico
- EBPM e farmaci antitrombotici di ultima generazione
Stefano Freguja

10.30 Discussione

10.45 Coffee Break

11.00 Epidemiologia dell'osteoporosi e tecniche diagnostiche
Adriano Bonazza

11.30 Fattori di rischio e Nuovi LEA
Roberto Mameli

12.00 La frattura osteoporotica:
- Quali sono le più frequenti
- Come trattarle
Paolo Sambo

12.30 Osteoporosi nel grande anziano
Luciana Malvasi

13.00 Colazione di lavoro

14.00 Prevenzione Farmacologica della frattura osteoporotica
Paolo Morachiello

La nuova nota 79
Roberto Mameli

15.00 Presentazione casi clinici interattivi
Adriano Bonazza
Roberto Mameli
Paolo Moracchiello
Paolo Sambo

16.00 Discussione
moderatori: Stefano Freguja, Andrea Miti

16.30 Test di valutazione dell'apprendimento

17.00 Conclusione dei lavori

Sono stati assegnati n.5 Crediti Formativi ECM per le figure di medico di Medicina Generale e medico di Ortopedia e Traumatologia.

Aggiornamento in tema di Coxartrosi ed Osteoporosi

15 marzo 2008

SCHEDA DI ISCRIZIONE

COGNOME.....
NOME.....
VIA.....N.....
CITTA'.....PROV.....CAP.....
TEL.....CELL.....
E-MAIL.....
PROFESSIONE.....
DISCIPLINA.....
CODICE FISCALE.....

Informativa ai sensi del D.Lgs 196/2003 (Tutela delle persone e di altri soggetti rispetto al trattamento dei dati personali)

L'iscrizione al congresso è gratuita e comprende: kit congressuale, coffee break, colazione di lavoro, certificato di partecipazione, certificato crediti formativi.

N. chiuso di 30 partecipanti

Per ragioni organizzative è comunque necessario preregistrarsi inviando la presente scheda di iscrizione compilata in ogni sua parte alla segreteria organizzativa:

De Prato Congressi
Corso del Popolo 86/d, 30172 Mestre Venezia
Tel. 041 0993580 fax 041 0999913
info@silviadeprato.it